

# SYSTEMY CDN

Systemy do zarządzania przedsiębiorstwem

## CDN XL dla branży metalowej i maszynowej



CDN XL, zintegrowany system do zarządzania klasy ERP, to narzędzie skutecznie wspierające działalność przedsiębiorstw sektora metalowego i maszynowego. Rozwiązanie pozwala na **efektywne zarządzanie produkcją, szybszą realizację zamówień, podniesienie konkurencyjności przedsiębiorstwa, zwiększenie wydajności pracowników**. System udostępnia czytelne raporty pozwalające na **podejmowanie trafnych decyzji biznesowych**.

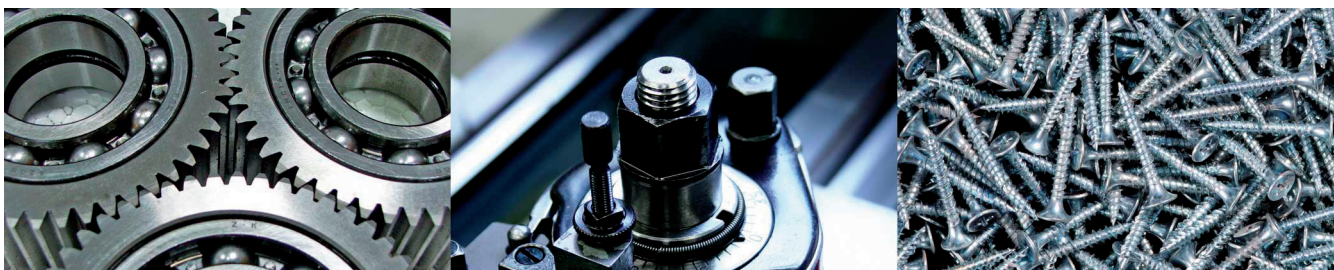

### Dlaczego system CDN XL dla branży metalowej i maszynowej?

Gama produktów wytwarzanych w przemyśle metalowym i maszynowym jest szeroka, jednak zawsze istotną rolę odgrywa ich jakość. Specyficzną cechą branży jest krótki czas dostawy oraz optymalizacja kosztów produkcji. Zarówno te, jak i inne elementy związane z funkcjonowaniem przedsiębiorstwa mogą być lepiej obsługiwane z pomocą systemu CDN XL.

### Systemy ERP a branża metalowa i maszynowa

Przy wyborze systemu informatycznego dla sektora metalowego i maszynowego kwestią kluczową jest, aby wdrożony system obejmował całość zachodzących procesów w firmie. Takim rozwiązaniem jest CDN XL, **doceniony przez wielu przedsiębiorców z branży**.

CDN XL posiada szereg funkcjonalności, które znajdują wykorzystanie w firmach sektora metalowo-maszynowego. **Kompleksowo wspiera zarządzanie produkcją**, zarówno jednostkową, jak i seryjną. Wyrób gotowy powstaje zgodnie ze ściśle określonymi **normami i reżimami technologicznymi** – dzięki temu liczba wadliwych produktów znacząco spada. Jeśli dojdzie do wytworzenia wyrobu nieodpowiedniej jakości, użytkownik ma możliwość szybkiej **identyfikacji w systemie wa-**

**dlatego produktu**. System umożliwia dynamiczne planowanie produkcji na wykresie Gantta. **Harmonogramowanie działań produkcyjnych** odbywa się z uwzględnieniem dostępnych surowców, bazy maszynowej i pracowników. Poszczególne partie materiałów i wyrobów gotowych są jednoznacznie identyfikowane w systemie. Istotna jest **zgodność z normami ISO**.

Dzięki CDN XL możliwe jest elastyczne **zarządzanie procesem sprzedaży** oraz wygodna obsługa różnorodnych scenariuszy realizacji zamówień. Zarówno klienci, jak i partnerzy biznesowi mogą

składać zamówienia i śledzić stan ich realizacji za pośrednictwem Internetu. Służą do tego moduł **iZam** oraz **CDN e-Sklep**.

System pozwala na ciągłą **kontrolę utrzymania zapasów magazynowych na odpowiednim poziomie**.

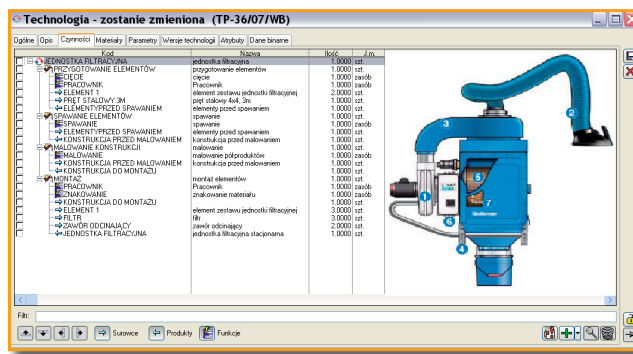

**Rys. 1** Wraz z dokumentami istnieje możliwość ewidencji danych binarnych – obrazów i wszelkiego rodzaju dokumentów pochodzących z aplikacji zewnętrznych typu Office. Karta technologiczna może chociażby zawierać rysunek techniczny projektu, którego dotyczy.

Wizualizacja 3D magazynu pozwala obserwować położenie towaru na ekranie komputera. Przez wykorzystanie kolektorów danych i czytników kodów kreskowych możliwe jest **uproszczenie pracy magazyniera**. Specyfika branży często wymaga **przeprowadzania napraw serwisowych czy remontów**. Dzięki CDN XL realizacja czynności gwarancyjnych prowadzona jest szybko i sprawnie.

Każdy obszar działania można analizować dzięki platformie analitycznej Business Intelligence. Z jej wykorzystaniem **aktualne informacje** na temat sytuacji firmy, lub poszczególnych jej działów, **są dostępne w kilka sekund**.

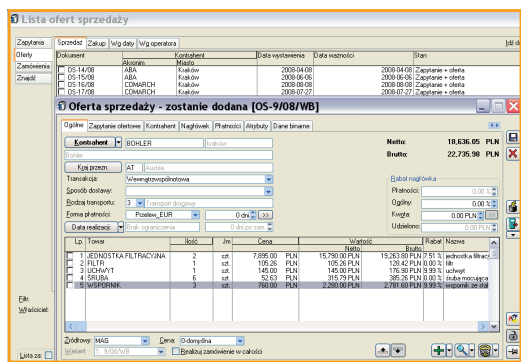

**Rys. 2** Cały proces związany z realizacją zamówienia – od ewidencji zapytania ofertowego przez ofertę aż do zamówienia – może być ujęty w systemie. Zamówienie może być następnie punktem wyjścia dla dalszych działań: wydania towaru, fakturowania, utworzenia zlecenia produkcyjnego czy harmonogramu projektu.

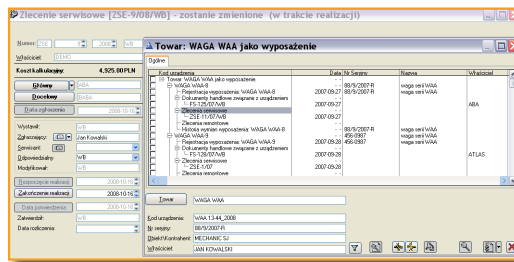

**Rys. 3** Moduł Serwis i Remonty nie tylko pomaga uporządkować procesy związane z serwisem i remontem środków własnych firmy, ale również usprawnia prace w zakresie zarządzania usługami gwarancyjnymi i pogwarancyjnymi, które świadczymy na rzecz naszych klientów.

## Wybrane referencje:

- Agroma Olsztyn Sp. z o.o.
- Ama Polska Sp. z o.o.
- Belle-Poland Sp. z o.o.
- Bumar Sp. z o.o.
- HAK Sp. z o.o.
- HERT Sp. z o.o.
- Lift-Service S.A.
- Mechanic System Sp. z o.o.
- Pramac Sp. z o.o.
- Wamech Sp. z o.o.

## Korzyści biznesowe z wdrożenia CDN XL w branży metalowej i maszynowej

- Eliminacja przestoju w pracy
- Zwiększenie przychodów
- Optymalne wykorzystanie wszystkich zasobów firmy
- Zwiększenie konkurencyjności na rynku
- Usprawnienie przepływu informacji, zarówno w płaszczyźnie poziomej, jak i pionowej
- Możliwość elastycznego planowania kosztów
- Uwolnienie dodatkowego kapitału zamrożonego w nadmiernym poziomie zapasów
- Usprawnienie logistyki i dystrybucji
- Umocnienie relacji biznesowych z dotychczasowymi i nowymi klientami
- Zgodność dokumentów z obowiązującym prawem
- Redukcja liczby usterek
- Likwidacja wąskich gardeł
- Wzmocnienie wizerunku firmy poprzez poprawę terminowości dostaw
- Poprawa jakości produktów

## Opinia Klienta

„System CDN XL krakowskiej firmy Comarch SA wspiera nas w obszarach finansów, zarządzania sprzedażą i gospodarką materiałową oraz zarządzania personelem. Głównym powodem wyboru systemu CDN XL była jego znacząca przewaga nad rozwiązaniami konkurencyjnymi w obszarach handlowym i logistycznym. Kolejnym istotnym elementem była możliwość raportowania do firmy macierzystej. Elastyczność CDN XL w tym zakresie pozwala na definiowanie zestawień i raportów w dowolnym układzie.”

Grzegorz Strączyński  
Dyrektor Leco Polska Sp. z o.o.

**COMARCH**  
SYSTEMY INFORMATYCZNE

**Comarch SA**  
Al. Jana Pawła II 41 g  
31-864 Kraków  
Polska  
**Tel:** +48 12 681 43 00 wew. 1  
**fax:** +48 12 687 71 00  
**e-mail:** info.cdn@comarch.pl

[www.cdn.comarch.pl](http://www.cdn.comarch.pl)

[www.comarch.com](http://www.comarch.com) [www.comarch.pl](http://www.comarch.pl) [www.comarch.de](http://www.comarch.de) [www.comarch.ru](http://www.comarch.ru)

Spółka Comarch Spółka Akcyjna z siedzibą w Krakowie, Aleja Jana Pawła II 39A, zarejestrowana w Krajowym Rejestrze Sądowym, prowadzonym przez Sąd Rejonowy dla Krakowa – Śródmieścia w Krakowie XI Wydział Gospodarczy Krajowego Rejestru Sądowego pod numerem KRS 000057567. Wysokość kapitału zakładowego Spółki wynosi 7 960 596,00 zł. Kapitał zakładowy został wpłacony w całości NIP: 677-00-65-406  
Copyright © Comarch 2009. Wszystkie prawa zastrzeżone.

PL-2009.01